



## Customized Scenario Remote Controller

智能自定义情境遥控器

## 安装说明

Smartbears 智能系列产品必须搭配  
ePatron 使用。

你可以在一个 ePatron 上控制多种  
智能产品。



# 1

## 遥控器按钮说明

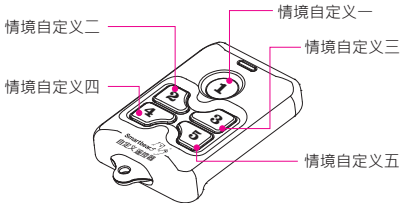

# 2

## 遥控器更换电池方式

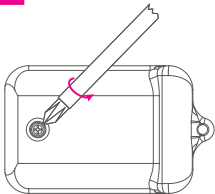

将遥控器背面螺丝旋开

将上盖开启更换电池

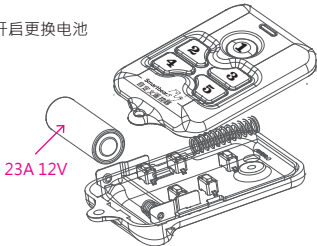

# 3

## 添加设备

在手机上开启 Smartbears APP客户端，  
如下图所示：

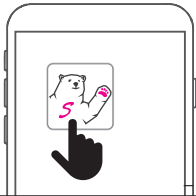

注：Smartbears 的智能系列产品须搭配ePatron 智能主机使用，  
你可以在一个 ePatron 上控制多种智能产品。  
智能主机及Smartbears APP 安装请参考其安装手册。

进入SmartbearS APP客户端智能主机监控摄像机列表窗口。



主机连接成功后，从智能监控主机列表'系统栏'中选择需添加智能设备的主机，点选进入相应监控系统界面。

进入SmartbearS 客户端智能主机监控系统界面窗口，



点选扫码  
安装周边  
产品





The image shows a mobile application interface with a blue header bar containing a white back arrow. Below the header, there is a grey instruction bar with the text '您仅需要两个步骤即可完成设备安装，首先请扫描设备上的二维码。'. The main area has a white background. A pink rectangular box highlights the text '开始QRCode扫描!'. A pink arrow points from this box to the right. Below the highlighted text, there is another grey instruction bar with the text '扫描后请核对上述型号与您的产品是否相符'. Underneath this is a label '请输入名称:' followed by a white rounded rectangular input field. At the bottom of the screen, there are two blue buttons: '离开' and '保存'.

<

您仅需要两个步骤即可完成设备安装，首先请扫描设备上的二维码。

开始QRCode扫描!

扫描后请核对上述型号与您的产品是否相符

请输入名称:

离开 保存

扫描产品上的  
QR-Code

点选「开始QRCode扫描」，扫描需要添加的智能产品上的二维码，将自动获取智能产品名称相关信息，点选'保存'添加智能产品。

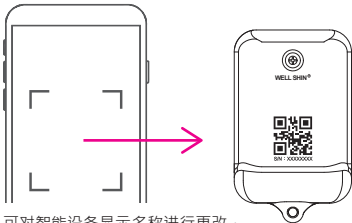

注：可对智能设备显示名称进行更改，  
自定义名称来方便管理。

# 4

## 自定义情境设置

安装完成后，SmartbearS智能自定义情境设置

可使用手持装置远程设置自定义情境模式

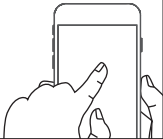

SmartbearS APP 客户端新增智能自定义情境  
遥控器后，返回客户端智能主机监控窗口

点选  
安防-遥控器



可左右滑动，查看所有装置





设备



情境



家电



安防



医护



监控



温湿度



门铃



遥控器



红外



遥控器名称、警报持续时间、  
设定拍照位置、删除等设定

自定义一~五  
情境进行设置

在遥控器列表界面，您可以设置好自定义情境模式，通过场景自定义组合进行情境联动相关智能安居控制操作。



情境名称				
办公模式				
设置云台预置位				
		<input type="checkbox"/> 监控位	<input checked="" type="checkbox"/> 隐私位	
设备及动作				
		↑	↓	
彩色光源1				
<input type="checkbox"/> 冷光	<input type="checkbox"/> 暖光	<input type="checkbox"/> 跑马灯	<input type="checkbox"/> 关闭	<input checked="" type="checkbox"/> 闲置
调光RGB				
<input type="checkbox"/> 冷光	<input type="checkbox"/> 暖光	<input type="checkbox"/> 跑马灯	<input type="checkbox"/> 关闭	<input checked="" type="checkbox"/> 闲置
DC智能窗帘电机1				
<input type="checkbox"/> 开启	<input type="checkbox"/> 关闭	<input checked="" type="checkbox"/> 闲置		
DC智能窗帘电机3				
<input type="checkbox"/> 开启	<input type="checkbox"/> 关闭	<input checked="" type="checkbox"/> 闲置		

情境名称				
回家模式				
设置云台预置位				
		<input type="checkbox"/> 监控位	<input checked="" type="checkbox"/> 隐私位	
设备及动作				
		↑	↓	
<input type="checkbox"/> 开启	<input type="checkbox"/> 关闭	<input checked="" type="checkbox"/> 闲置		
风扇A				
<input checked="" type="checkbox"/> 开启	<input type="checkbox"/> 关闭	<input type="checkbox"/> 闲置	工作时长	不限时
风扇B				
<input type="checkbox"/> 开启	<input type="checkbox"/> 关闭	<input checked="" type="checkbox"/> 闲置	工作时长	不限时
风扇C				
<input type="checkbox"/> 开启	<input type="checkbox"/> 关闭	<input checked="" type="checkbox"/> 闲置	工作时长	不限时

# 5

## 情境控制

自定义情境模式设置完成后，SmartbearS智能自定义情境控制操作方式

直接使用智能自定义情境遥控器面版上的按钮进行控制情境



请确认产品是在电源开启的状态下，如电源未开启产品将无法动作

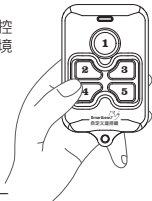

Smartbears APP 详细设定请 扫描二维码下载使用说明书





## 产品三包保证卡    尊重您的权益

型号：

经销商盖章：

姓名：

电话：

地址：

购买日期：          年      月      日

## 保固内容：

- 一、保证期限以本保证卡中所载明之购买日期起，提供3年保修、7日内（包退/换/修）、15日内（包换/修）之三包服务，服务时请出示保证卡正本，未附者恕不提供服务。
- 二、本保证卡各栏需详填始有效力，凡购买日期涂改或模糊不清与产品实物不符则无效。
- 三、保证卡请妥善保管，遗失恕不补发，无保证卡之服务需另计价收费。
- 四、如需维修服务，请将故障品送至本公司或由原购店转送。
- 五、在下列状况下，虽在有效保证期内，恕无法提供免费服务。
  - 1. 保证品因天灾地变、虫（鼠）害、雷击等无可抗力因素所造成之损坏。
  - 2. 保证品不当使用或保管不良而致损坏。
  - 3. 保证品因使用非原厂连接设备以致引起之故障。
  - 4. 保证品曾经自行或由他人做任何之改装拆修。

版权所有©2019东莞维升电子制品有限公司,保留一切权利。

## 关于本手册

本手册作为指导使用。手册中所提供照片、图形、图表和插图等,仅用于解释和说明目的,与具体产品可能存在差异,请以实物为准,因产品版本升级或其他需要,东莞维升电子制品有限公司(以下简称“本公司”或“维升”)可能对本手册进行更新,如您需要最新版手册,请您登录“维升”官网查阅。

本手册的任何部分,包括文字、图片、图形等均归属于本公司。未经书面许可,任何单位和个人不得以任何方式摘录、复制、翻译、修改本手册的全部或部分。除非另有约定,本公司不对本手册提供任何明示或默示的声明或保证。

## 商标声明

SmartbearS等为维嘉的商标。本手册涉及的其他商标由其所有人各自拥有。

## 免责声明

在法律允许的最大范围内,本手册所描述的产品(含其硬件、软件、固件等)均“按照现状”提供,可能存在瑕疵、错误或故障,维升不提供任何形式的明示或默示保证,包括但不限于适销性、质量满意度、适合特定目的、不侵犯第三方权利等保证;亦不对使用本手册或使用本公司产品导致的任何特殊、附带、偶然或间接的损害进行赔偿,包括但不限于商业利润损失、数据或文档丢失产生的损失。在法律允许的最大范围

内,维升的赔偿责任均不超过您购买本产品所支付的金额。

如因下列原因,致使产品中斷或终止服务的,维升对您或第三人的人身损害、财产损失均不承担任何责任:未严格按照要求正确安装或使用;为维护国家或公众利益;不可抗力;您自身或第三方原因(包括但不限于使用第三方产品、软件或组件等问题)。

若您将产品接入互联网,可能面临包括但不限于网络攻击、黑客攻击、病毒感染等风险,对于因此造成的产品工作异常、信息泄露等问题,维升不承担责任,但将及时为您提供技术支持。本产品在正确安装使用下可感知特定区域中发生的非法入侵事件,但不能避免事故的发生或因此导致的人身损害或财产损失。在日常生活中您应提高警惕,加强安全防范意识。

本产品所预装软件,均拥有合法权利或已取得合法授权。维升不建议您安装未经授权的软件。若因您自行安装软件或而导致的不兼容、无法使用、侵权、人身损害、财产损失、对第三方的赔偿或遭受的处罚等问题,维升不承担任何责任。

使用本产品时,请您严格遵循适用的法律。您同意本产品仅供民用或商用,不得用于侵犯第三方权利、医疗/安全设备或其他发生产品故障可能导致生命危险或人身伤害的应用,及大规模杀伤性武器、生化武器、核爆炸或任何不安全的核能利用或危险性或违反人道主义的用途。因上述用途产生的任何损失或责任,将由您自行承担。

如上述内容与适用的法律相冲突,则以法律规定为准。

